



Teil A – Planzeichnung  
M 1:1000

Nutzungsschablonen

<b>WA 1</b>	I a 
GRZ 0,3	FH <sub>max</sub> 8,50

<b>WA 2</b>	I a 
GRZ 0,3	FH <sub>max</sub> 8,50

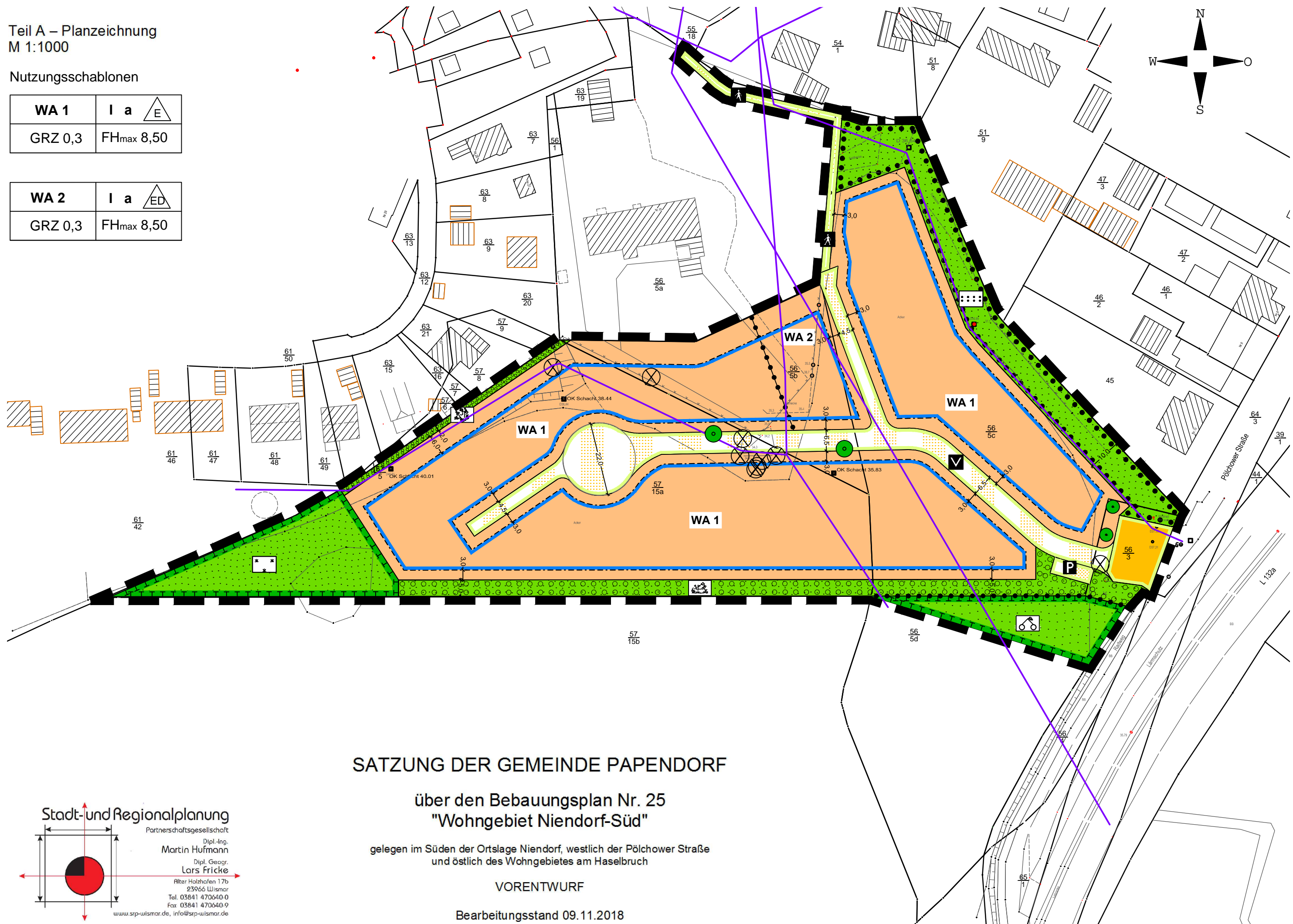
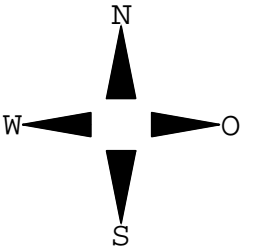

## SATZUNG DER GEMEINDE PAPENDORF

### über den Bebauungsplan Nr. 25 "Wohngebiet Niendorf-Süd"

gelegen im Süden der Ortslage Niendorf, westlich der Pölbower Straße  
und östlich des Wohngebietes am Haselbruch

VORENTWURF

Bearbeitungsstand 09.11.2018

**Stadt- und Regionalplanung**  
Partnerschaftsgesellschaft  
Dipl.-Ing.  
Martin Hufmann  
Dipl. Geogr.  
Lars Fricke  
Alter Holzhafen 17b  
23966 Wismar  
Tel. 03841 470640-0  
Fax 03841 470640-9  
www.srp-wismar.de, info@srp-wismar.de

