OBERGESCHOSS - Variante 2

Ambulant betreute Wohngemeinschaften

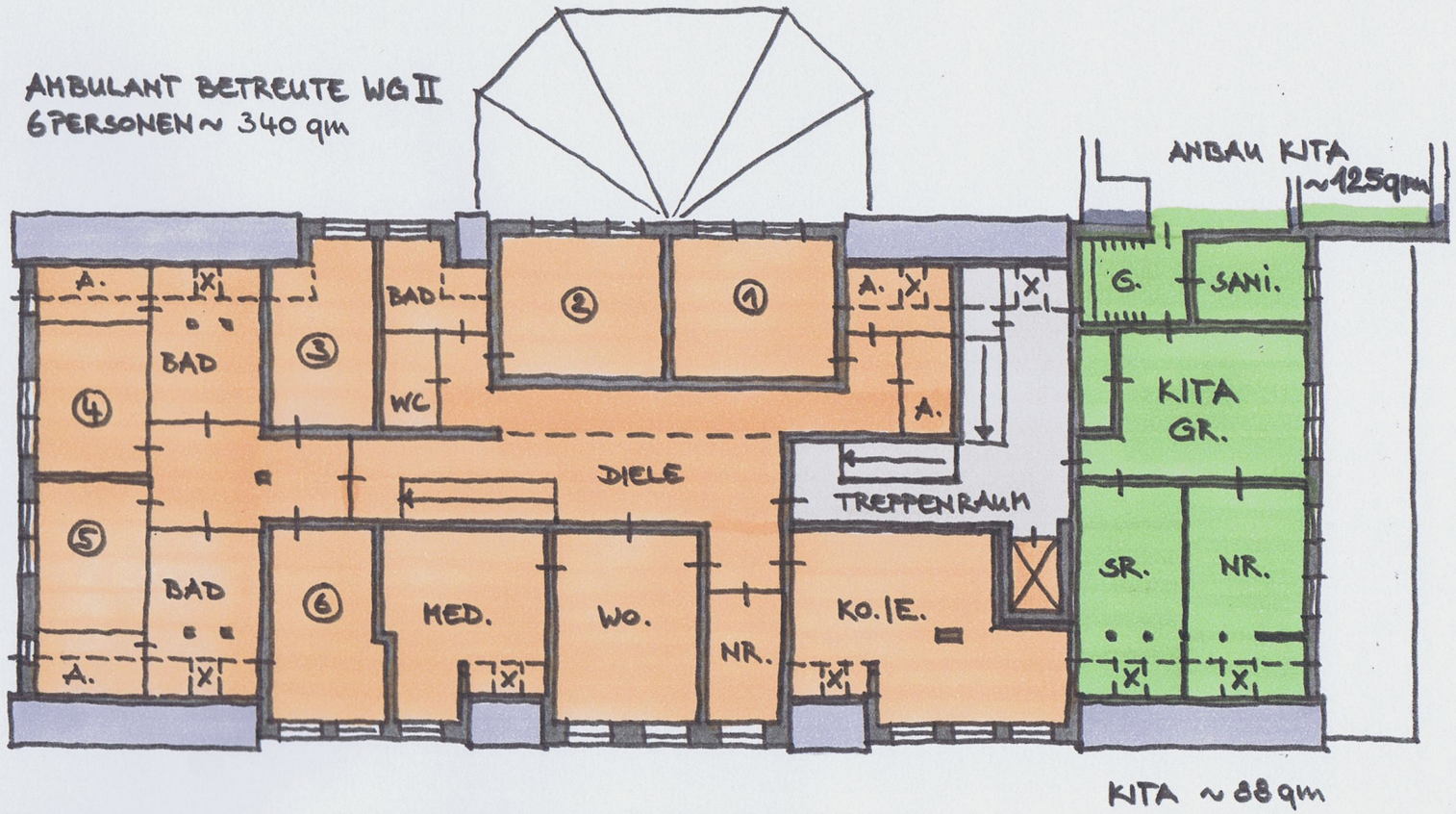

BAUVORHABEN:	BAUHERR:	PLANVERFASSER:	PLANTITEL:		
GUTSHAUS WAHRSTORF Umbau und Modernisierung	**GEMEINDE PÖLCHOW** Amt Warnow West / 18198 Kitzmow / Schulweg 1a	**annett marienfeld** - INNENARCHITEKTUR + DESIGN 18107 Elmenhorst / Steinbecker Weg 3e / Tel. 0381 - 1212631	**OBERGESCHOSS - Variante 2** / Vorplanung		
			DATUM: 22.06.2016	MASSTAB:	PLAN NR.: 1604-02-04